

Ente Gestore con personalità giuridica : ISTITUTO DELLE SUORE DELL'IMMACOLATA

Istituzione autonoma Paritaria sita in Genova, p.zza Paolo da Novi 11...

Paritaria dell'Infanzia Don Agostino Roscelli + Scuola paritaria Primaria Don A. Roscelli + Scuola paritaria Secondaria di I° Santa Maria Immacolata (denominati comprensivo)

C.M. GE1A018009 C.M. GE1E01100C C.M. GE1M014005

a) organizzazione interna con particolare riferimento all'articolazione degli uffici e all'organigramma :

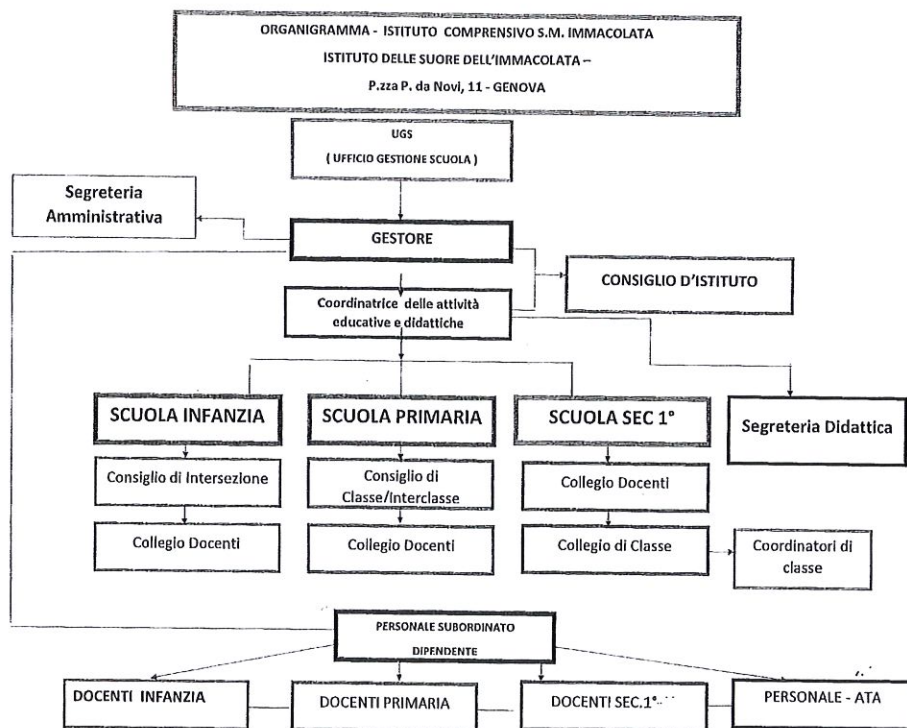

La Scuola dell'Infanzia è organizzata in n.4 sezioni ; la Scuola Primaria in n. 9 classi ; la Scuola sec. di I° in n. 5 classi per l'anno scolastico 2020/21.

Il Coordinatore didattico è senza insegnamento.

E' funzionante un ufficio di segreteria/anmmministrazione

b) informazioni relative a **collaborazione esterna**

ISTITUTO DELLE SUORE DELL'IMMACOLATA
SEDE LEGALE: VIA G SEMERIA 32 – GENOVA -16131
ARTICOLAZIONE DEGLI UFFICI AMMINISTRATIVI

UFFICI AMMINISTRATIVI CENTRALIZZATI
GENOVA – CASA FILIALE – P.zza P. DA NOVI 11

GESTIONE SICUREZZA sui Luoghi di Lavoro	Contratto di Assistenza annuale	- Elaborazione documentazione (DUVRI) - Sopralluoghi sulle strutture - Corsi di formazione - Piano di evacuazione
GESTIONE PRIVACY	Contratto annuale	Consulenza per la gestione della Privacy, sopralluoghi sui posti di lavoro
GESTIONE PRIVACY	Contratto annuale	Produzione documentale : analisi e piano di trattamento dei rischi , accessi esterni e autorizzazioni, Redazione Regolamento per il rispetto della normativa
GESTIONE PERSONALE DIPENDENTE tramite gestionale	Contratto annuale	assistenza e aggiornamenti
GESTIONE CONTABILITA' GENERALE tramite gestionale	contratto annuale	assistenza e aggiornamenti
AMMINISTRATORE di Sistema	Contratto annuale	gestione e controllo delle reti informatiche e degli apparati
CONSULENZA CONTABILE	Contratto annuale	Elaborazione dichiarazioni di legge
GESTIONE DELLA MENSA	contratto annuale	produzione, somministrazione dei pasti. Redazione dei documenti di pertinenza, corsi di formazione agli addetti
Responsabile Videosorveglianza	Contratto annuale	Installazione impianto e controllo -Elaborazione documentazione e video
Registro Elettronico	Contratto annuale	Gestione Registri Scuola- documenti vari per il funzionamento della Scuola- DAD - Conferenze- Esami di Stato – Corsi di Formazione e di aggiornamento
Revisione Impianto elettrico	Contratto annuale	Revisioni Impianti semestrali e manutenzione periodica
Manutenzione Ascensore	Contratto annuale	Manutenzioni e revisioni periodiche

c) il conto complessivo annuale del personale in servizio nell'anno 2020 è di: € 98.167,08 per la scuola dell'Infanzia , di € 471.259,60 per la Sc. Primaria ; di € 353.087,83 per la Secondaria di I°.

d) è presente personale a tempo determinato: n. 15 docenti e n. 2 Inservienti Il complessivo occupa n. 14 Docenti ,n. 7 inservienti , n. 2 personale ATA , tutti a tempo indeterminato per anno 2020/21

e) documenti e gli allegati del bilancio:

(vedi allegato n.1 – bilanci dell'esercizio 2020 ; non vi sono allegati al bilancio e/o rendiconto)

La normativa a cui è sottoposta la gestione della scuola non prevede l'approvazione del Bilancio.

- f) Informazioni relative ai beni immobili e agli atti di gestione del patrimonio:
 La scuola non è proprietaria dell'immobile che è dell'Ente Gestore

Generali	Indirizzo	Via Volturno. 5 – P.za Paolo da Novi 11 + 12R 16129
	Consistenza	mc. 20634 + 1051 mc
	Dati catastali	B1 – fg.65 –part.16 sub1 – classe 3 via Volturno 5 B5 – fg.65 – part.17 sub 31- cl.4 – Pzza.P.da Novi 12R
	Scuole presenti	Comprensivo + Liceo Sc. S.M.Immacolata
Spazi	Mensa	SI
	Salone	SI
	Spazi esterni	SI

Per quanto riguarda agli atti di gestione del patrimonio , non vi sono atti in merito.

Genova..... **09 AGO. 2021**

Istituto delle Suore dell'Immacolata

La Legale rappresentante..... *Maedora Clara*